

Längsschnitt | Schnitt 02 | M1:100

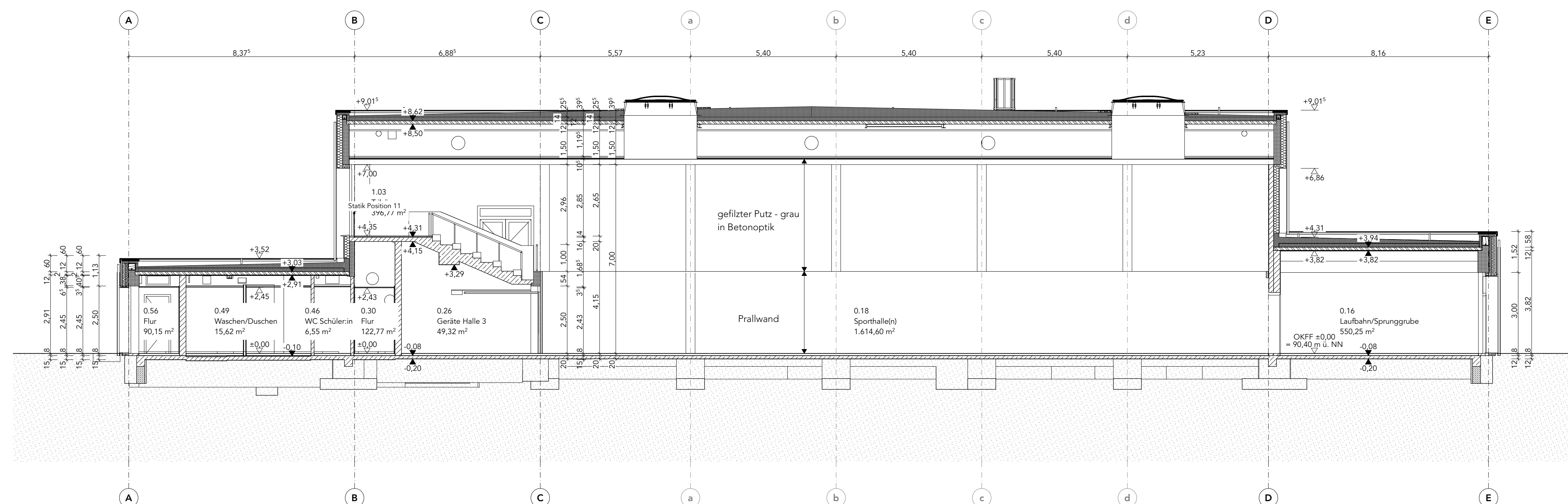

Querschnitt | Schnitt 01 | M1:100

SYMBOLE:

◊ OK Fertigbau

▼ = OK Rohbau

▲ = UK Rohbau

Deckendurchbruch
 Wanddurchbruch
 Bodenschicht
 Boden durchschub

Abbruch
 Neubau

ABKÜRZUNGEN:

S = Sanitär	BP = Bodenplatte	RD = Rohdecke
H = Heizung	BRI = Brüstungshöhe	RFB = Rohrflüßboden
E = Elektro	DA = Deckeneinsparung	UEZ = Überzug
L = Lüftung	D2 = Deckensdurchbruch	UK = Unterkante
G = Gas	DS = Deckenschlitz	UZ = Unterzug
	FBA = Fußbodeneinsparung	VK = Vordrante
	FBS = Fußbodenschlitz	WA = Wandaussparung
	FA = Fundamenteausparung	WD = Wanddurchbruch
	FD = Fundamentdurchbruch	WS = Wandschlitz senkrecht
	FS = Fundamentschlitz	WW = Wandschlitz waagerecht
	FBB = Fußbödenflüßboden	
	OK = Oberkante	
	RB = Ringkanten	

Allgemeine Hinweise
 Sämtliche Maße sind vom Unternehmen eigenverantwortlich am Bau zu prüfen.
 Alle Werkpläne sind nur in Verbindung mit den gültigen Schal- und Bewehrungsplänen der Tragwerksplanung, sowie den Durchbruchplänen der Fachplanung gültig und/oder den ergänzenden Angaben.
 Delinehungen sind nach Angabe Tragwerksplanung auszuführen.
 Das ausführende Unternehmen ist verpflichtet, den die Auftraggeberin auf etwaige Unstimmigkeiten der Ausführung Unterlagen hinzuweisen (VOB, § 3.3).

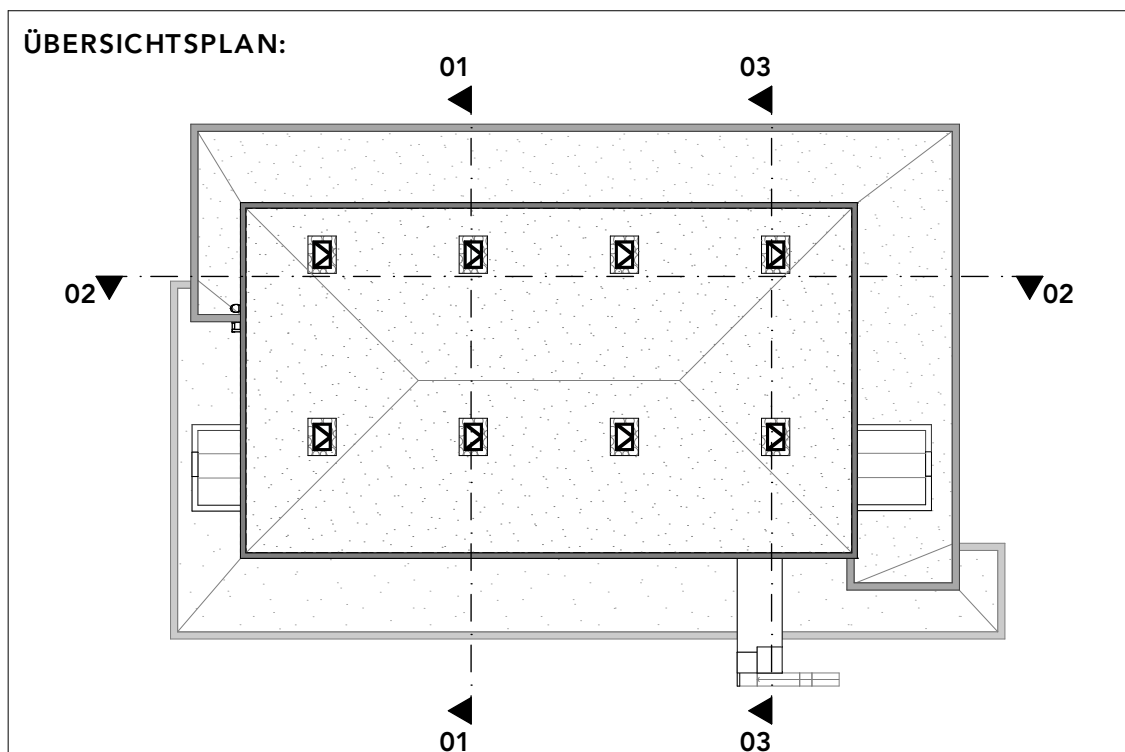

$\pm 0,00 = 90,40 \text{ m üNN} = \text{OK FFB EG}$

Ausführungsplanung, Vergabe

Längs- und Querschnitt

PROJEKT:	RBGS
Sporthallensanierung	
Robert-Bosch Gesamtschule Richthofenstraße 37-39 31137 Hildesheim	
BEAUFTRAGUNG: Stadt: Hildesheim, FB Gebäudemanagement Markt 5/6 31134 Hildesheim	

Maßstab	1:100	Plan-Nr. RBGS05_XX00_ARC_SN01A_P
Format	A0, 118,9 x 84,1	
Datum	09.12.2025	